

# Het managen van gezondheid met een nieuwe energetische behandelwijze

Bij een gezond mens zijn lichaam en geest in balans. Door allerlei invloeden kan deze balans verstoord raken, bijvoorbeeld door emoties, stress, slechte voeding, bacteriën, virussen, parasieten, bijwerkingen van medicijnen of belastingen vanuit het milieu. Een langdurige verstoring van dit evenwicht kan leiden tot klachten of ziekten. Er is dan sprake van onbalans in de energieniveaus van de verschillende organen in het lichaam. Deze energie is meetbaar.

Tom de Haan van Vitaalbalans te Arnhem maakt in enkele minuten duidelijk of uw energie voldoende is om uw gezondheid te handhaven. Belastingen van milieu, stress en verkeerde voeding kunnen jaren duren voordat ze merkbaar worden in huid, darmen, longen, gewrichten en als een gebrek aan energie en levenslust. Vitaalbalans ondersteunt het lichaam met energie om het zelfgenezende vermogen te stimuleren. De geavanceerde meridiaandiagnostiek en interactieve energietherapie van i-Health, waarmee Vitaalbalans werkt, vormen een ongeëvenaard instrument voor betrouwbare identificatie van oorzaken en de bestrijding van chronische en hardnekkige kwalen.

Daarnaast kan de methode preventief worden gebruikt. Meridiaan-analyse laat zien welke functies 'uit de pas lopen' ten opzichte van het totale functioneren.

## Onbalans

Een onbalans in het lichaam kan al worden opgespoord voordat klachten zich voor doen. Als hieraan vroegtijdig wordt gewerkt, dan is gezondheid gewaarborgd. Klachten en ziekten zijn te voorkomen.

De therapie is altijd optimaal door continue controle op de behandeling. De kwaliteit wordt gegarandeerd door gecertificeerde medische apparatuur.

Deze methode is ook goed inzetbaar in het bedrijfsleven en geeft inzicht in vitaliteit, stress en burn-out van medewerkers. De behandelingen kunnen op locatie worden uitgevoerd, zodat de werktijd niet te lang hoeft te worden onderbroken.

De behandeling begint met een uitgebreide anamnese, waarbij iemands totale ziektegeschiedenis wordt bekeken. Operaties, littekens of reparaties in het gebit, ook van jaren terug, kunnen een structurele belasting vormen voor het lichaam.



Vervolgens vindt een energetische analyse plaats, die is gebaseerd op een meting van 24 acupunctuurpunten. De meting is pijnloos en gebruikt een meetimpuls van slechts een paar microampère. Deze analyse geeft inzicht in zowel fysieke als mentaal/emotionele belastingen. Mentaal/emotionele belastingen hebben een grote invloed op ons lichaam en hoe we ons voelen.

Verder kunnen scans worden uitgevoerd, waarbij gebruik wordt gemaakt van thermografie. De invloed van allerlei belastingen, zoals bacteriën, virussen, gebitshaarden, elektrosmog en dergelijke op de gezondheid kan worden bepaald doordat het meridiaan-netwerk snel en duidelijk op deze invloeden reageert. Ook het effect van voedingsmiddelen, voedingssupplementen, kruiden en geneesmiddelen op het lichaam is snel te traceren.

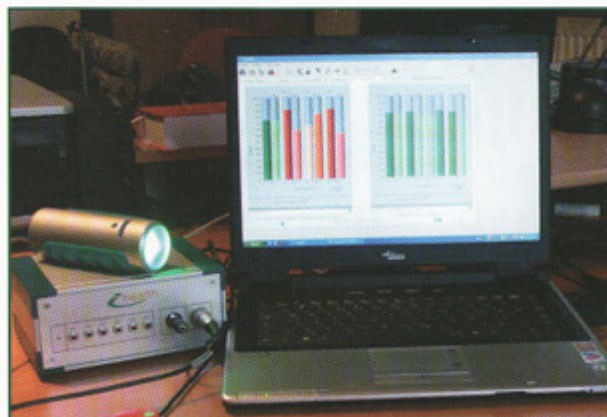
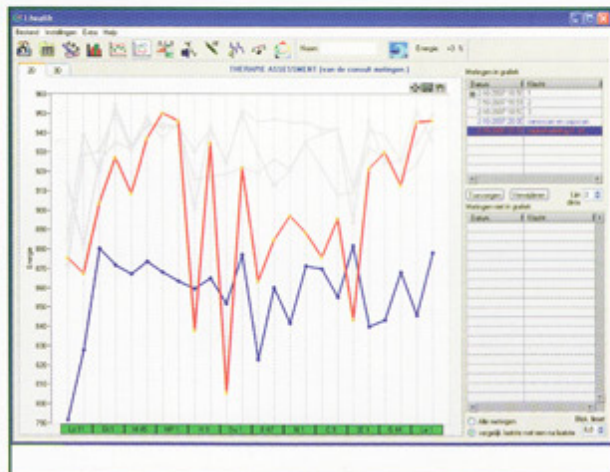
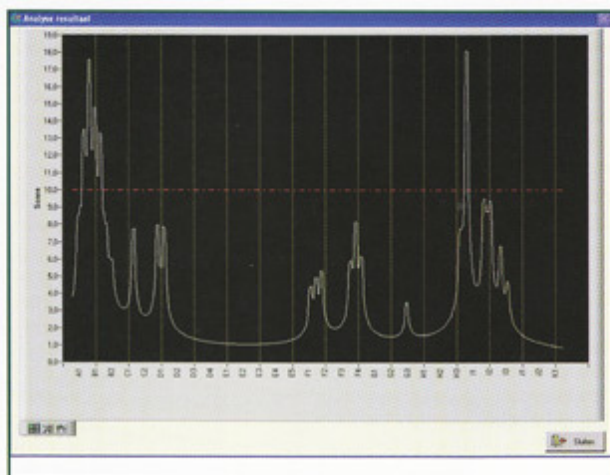

## Energie

De laatste stap in de behandeling bestaat uit energietherapie, waarbij gebruik gemaakt wordt van een uitgebreide bibliotheek van therapiesignalen met licht, kleur en magneetvelden. Deze omvat rond zeshonderd elektronische ondersteunende 'middelen', genaamd Raymedies. Ook kan een ZAPscan en -behandeling worden ingezet. Deze ultramoderne frequentiegenerator is geschikt voor de bestrijding van uiteenlopende vijandige organismen, zoals bacteriën, virussen, parasieten en schimmels zoals Candida, Pfeiffer, Lyme en ontstekingen.

Deze revolutionaire behandelwijze is ontwikkeld uit een combinatie van 5000 jaar Traditionele Chinese Geneeskunde, het Indische Ayur Veda en moderne ruimtevaarttechnologie. Goede resultaten zijn bereikt op een breed terrein. De grote voordelen van de behandeling zijn dat deze pijnloos is en vrijwel geen bijwerkingen kent, zoals bij medicijnen. Daarnaast wordt niet gefocust op de klacht op zich, maar wordt gekeken naar de mens als geheel bij het opsporen van onbalansen in het lichaam en hun oorzaak. Vervolgens wordt het zelfherstellend vermogen van het lichaam versterkt door het toedienen van frequenties, die het lichaam nodig heeft. De vorderingen van een cliënt zijn zichtbaar door metingen over langere termijn met elkaar te vergelijken.

Meer informatie vindt u op  
[www.vitaalbalans.nl](http://www.vitaalbalans.nl)